

Extraction du débit moyen du mois de juin à la station de Montjean-sur-Loire, depuis 1900

Réalisation : GIP Loire Estuaire / Sources des données : DREAL Pays de la Loire

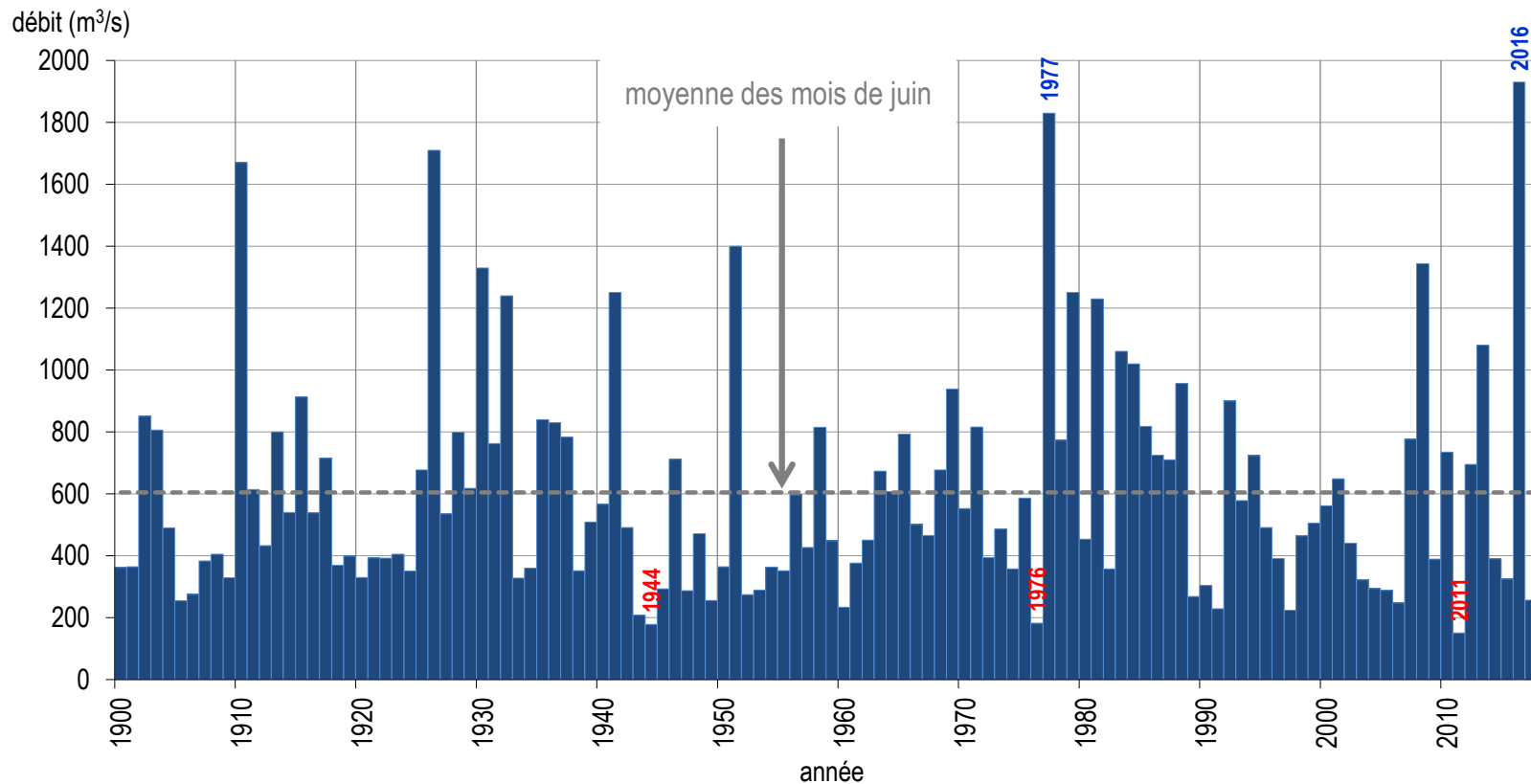

Après la crue record de juin 2016 et les apports très faibles de l'an dernier, le mois de juin 2018, avec un débit moyen de 938 m³/s, est largement au-dessus de la moyenne des mois de juin depuis 1900 .

Document réalisé par le GIP Loire Estuaire, le 05/07/2018